Коттедж
Piano di Mommio
Цена по запросу
Код (референс) REA419

350 м2 | ванные комнаты: 4 | Комнаты: 5 | местные жители: 8

Вилла для продажи в Массаросе с бассейном

В сельской местности за морем, в окружении зелени и внутреннего спокойствия, обслуживаемого удобным подъездным подъездом и большим садовым парком площадью более 5000 квадратных метров с садом
мы предлагаем красивую виллу с бассейном и большим садом в муниципалитете Массароса, в 4 км от моря.

Вилла в деревенском, но современном стиле, бесплатно с четырех сторон и очень солнечно поддается различным видам использования, от жилых к восприимчивым или быть использованы двумя домохозяйствами, имеющими удобную пристройку 70 квадратных метров со, кухня гостиная, комната и ванна.

Главная вилла расположена на двух уровнях и имеет на первом этаже большую двухместный номер с камином, две ванные комнаты, кухня, tinello, и широкий зал телевизор идеально подходит даже для тех, кто нуждается в спальне на первом этаже.
На первом этаже спальная зона разделена на 5 комнат, включая две комнаты в ванной комнате и две другие ванные комнаты

Свойство характеризуется суд и паркет этажей, для "английских" светильников округлые и элегантные в их светлой тени, для большого сада и отличной отделкой.

Снаружи, праздничные районы разнообразны, от барбекю области с дровяной печи за ним, передний resede со столами и стульями, чтобы щедро размера бассейн (6mt на 12) с глубиной от 1,5 до 2,5 метров.
Меньший бассейн для детей с бесконечным водопадом и душевой зоной прилагается к бассейну.

Имущество также оснащено крытым портиком площадью 70 квадратных метров и двумя гаражами, покрытыми и закрытыми, эксплуатируемыми в качестве дополнительного объема расширения

спутниковое телевидение
Wi-Fi Интернет
Сад 4000 кв.м
65 кв.м ф.

Ref. REA419, Нью

www.leonardorealestate.it

Leonardorealestate.it и Leonardoluxury являются два новых проекта, посвященных высококачественной недвижимости Леонардо группы
Вы заинтересованы в оценке других свойств? Есть ли у вас ценное свойство, чтобы предложить нам?
Свяжитесь с нами для встречи с нашим консультантом для его персонализированного плана маркировки

0584961129
3388594503

Леонардо Недвижимость
Виареджо Корсо Гарибальди, 170

Информация про объект

Адрес: Via Dei Ghivizzani, 0	**Индекс**: 55054
Комнаты: 5	**ванные комнаты**: 4
местные жители: 8	**Расстояние от моря**: 2
Автономные отопление: Автономный	**Парковка для автомобиля**: Непокрытый
Сколко лет зданию: 1994	**Балкон**: Присутствующий
Сад: Частный, 5.000 м2	**Канон**: 4.000 м
Этаж: На двух уровнях	

Характеристики

Терасса	Телевизор: Автономный	Веранда
Антенна CAT: Автономный	Цулан	Интернет
Интернет Фаствеб	камин	Кондиционер
Паркет	Телефон	Электрическая система: Стандартный
Душ	Деревянные оконные рамы	Жалюзи

Поблизости

Гимнастический зал	Оздоровительные клубы	Поля Футбольная	Спортивные площадки
Теннисные корты	Велосипедные дорожки	Игровые площадки	Железнодорожный вокзал
Траспорт	Ясли	Начальные школы	Средные школы
Средния школа	Саффе	Почтовые офисы	Торговые центры

Государственные учреждения

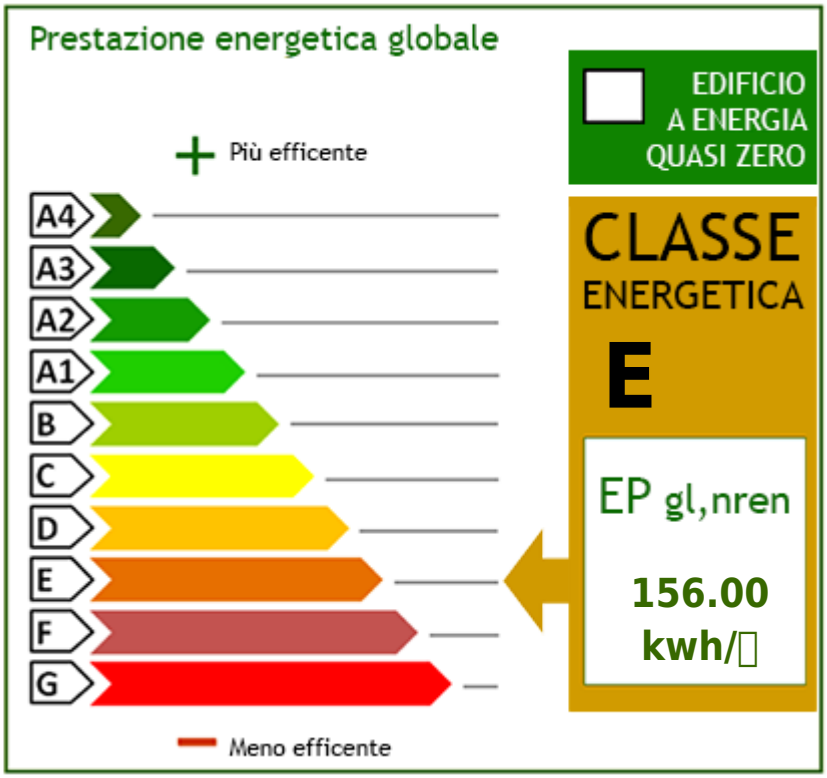

Agenzia Immobiliare Leonardo
Corso Garibaldi, 170 - Viareggio (LU) - Телефон 0584961129
info@immobiliare-leonardo.it - https://leonardorealestate.it/ru
ИНН 02560470466

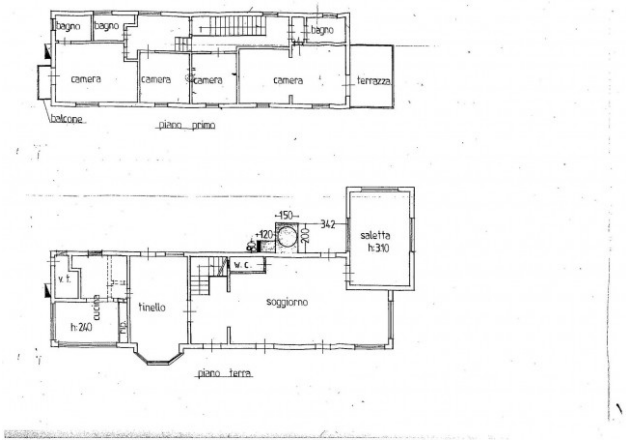

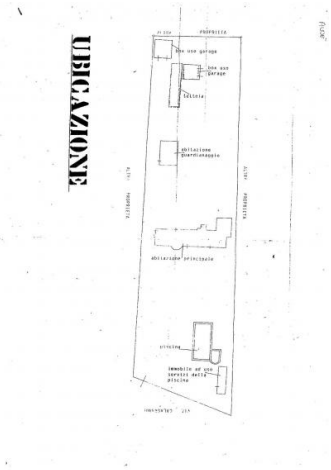

Agenzia Immobiliare Leonardo
Corso Garibaldi, 170 - Viareggio (LU) - Телефон 0584961129
info@immobiliare-leonardo.it - https://leonardorealestate.it/ru
ИНН 02560470466

Agenzia Immobiliare Leonardo
Corso Garibaldi, 170 - Viareggio (LU) - Телефон 0584961129
info@immobiliare-leonardo.it - https://leonardorealestate.it/ru
ИНН 02560470466

Agenzia Immobiliare Leonardo
Corso Garibaldi, 170 - Viareggio (LU) - Телефон 0584961129
info@immobiliare-leonardo.it - https://leonardorealestate.it/ru
ИНН 02560470466

Agenzia Immobiliare Leonardo
Corso Garibaldi, 170 - Viareggio (LU) - Телефон 0584961129
info@immobiliare-leonardo.it - https://leonardorealestate.it/ru
ИНН 02560470466

Agenzia Immobiliare Leonardo
Corso Garibaldi, 170 - Viareggio (LU) - Телефон 0584961129
info@immobiliare-leonardo.it - https://leonardorealestate.it/ru
ИНН 02560470466